



**GLOBAL  
CONSTRUÇÕES**

# RELATÓRIO FOTOGRÁFICO

CONCORRÊNCIA ELETRÔNICA <b>007/2025</b>	ORDEM DE SERVIÇO: <b>055/2025</b>	CONTRATANTE: <b>Prefeitura Municipal de Santaluz-Ba CNPJ/MF nº 13.807.870/0001-19</b>	<b>OBJETO: CONSTRUÇÃO DO CENTRO D ATENDIMENTO MULTIDISCIPLINAR ESPECIALIZADO LUZENSE. DO MUNICÍPIO DE SANTALUZ- BAHIA</b>
CONTRATO: <b>1066/2025</b>	PERÍODO DO BM: <b>01/04/2026 – 24/04/2026</b>	CONTRATADA: <b>GLOBAL CNPJ/MF nº 23.694.541/0001-62</b>	
BOLETIM DE MEDIÇÃO: <b>BM-10</b>			

## ANDAMENTO GERAL DA OBRA

**1**

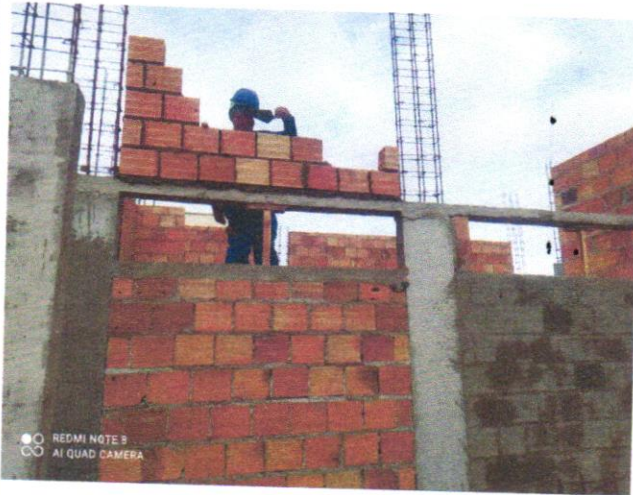

### DESCRIÇÃO

ALVENARIA DE VEDAÇÃO DE BLOCOS CERÂMICOS FURADOS NA VERTICAL DE 9X19X39 CM (ESPESSURA 9 CM) E ARGAMASSA DE ASSENTAMENTO COM PREPARO EM BETONEIRA. AF\_12/2021

**2**



### DESCRIÇÃO

ALVENARIA DE VEDAÇÃO DE BLOCOS CERÂMICOS FURADOS NA VERTICAL DE 9X19X39 CM (ESPESSURA 9 CM) E ARGAMASSA DE ASSENTAMENTO COM PREPARO EM BETONEIRA. AF\_12/2021

**3**



### DESCRIÇÃO

EXECUÇÃO DE PASSEIO (CALÇADA) COM CONCRETO MOLDADO IN LOCO, FEITO EM OBRA, ACABAMENTO ESTAMPADO, ESPESSURA 8 CM, ARMADO. AF\_08/2022

**4**



### DESCRIÇÃO

ALVENARIA DE VEDAÇÃO DE BLOCOS CERÂMICOS FURADOS NA VERTICAL DE 9X19X39 CM (ESPESSURA 9 CM) E ARGAMASSA DE ASSENTAMENTO COM PREPARO EM BETONEIRA. AF\_12/2021

*Victor Araújo de Almeida*  
Victor Araújo de Almeida  
Engenheiro Civil  
CREA 052154022-4

*Tony F. Andrade*  
Tony F. Andrade  
Engenheiro Civil  
CREA-BA: 052.066.877.8

CAMILLA RIBEIRO CRUZ  
BARRETO COSTA  
FERREIRA:04531407504

Assinado de forma digital  
por CAMILLA RIBEIRO  
CRUZ BARRETO COSTA  
FERREIRA:04531407504  
Dados: 2026.04.28  
16:23:43 -03'00'





**GLOBAL  
CONSTRUÇÕES**

# RELATÓRIO FOTOGRÁFICO

CONCORRÊNCIA ELETRÔNICA 007/2025	ORDEM DE SERVIÇO: 055/2025	CONTRATANTE: Prefeitura Municipal de Santaluz-Ba CNPJ/MF nº 13.807.870/0001-19	OBJETO: CONSTRUÇÃO DO CENTRO D ATENDIMENTO MULTIDISCIPLINAR ESPECIALIZADO LUZENSE. DO MUNICÍPIO DE SANTALUZ- BAHIA
CONTRATO: 1066/2025	PERÍODO DO BM: 01/04/2026 – 24/04/2026	CONTRATADA: GLOBAL CNPJ/MF nº 23.694.541/0001-62	
BOLETIM DE MEDIÇÃO: BM-10			

5



**DESCRIÇÃO**

EMBOÇO, EM ARGAMASSA TRAÇO 1:2:8, PREPARO MECÂNICO, APLICADO MANUALMENTE EM PAREDES INTERNAS DE AMBIENTES COM ÁREA MAIOR QUE 10M², E = 17,5MM, COM TALISCAS. AF\_03/2024

6

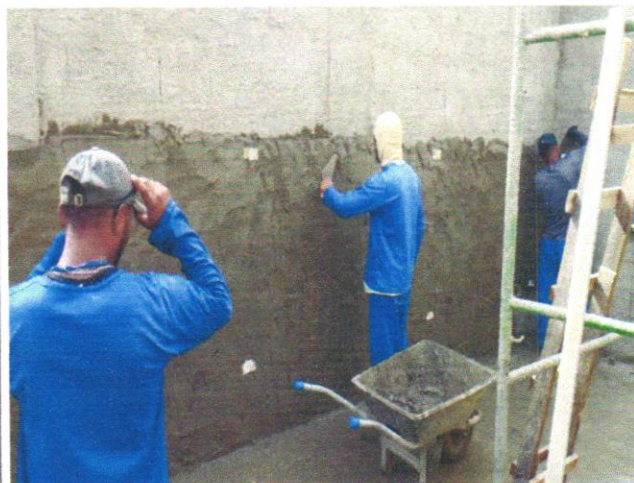

**DESCRIÇÃO**

EMBOÇO, EM ARGAMASSA TRAÇO 1:2:8, PREPARO MECÂNICO, APLICADO MANUALMENTE EM PAREDES INTERNAS DE AMBIENTES COM ÁREA MAIOR QUE 10M², E = 17,5MM, COM TALISCAS. AF\_03/2024

7



EMBOÇO, EM ARGAMASSA TRAÇO 1:2:8, PREPARO MECÂNICO, APLICADO MANUALMENTE EM PAREDES INTERNAS DE AMBIENTES COM ÁREA MAIOR QUE 10M², E = 17,5MM, COM TALISCAS. AF\_03/2024

8



CAIXA ENTERRADA HIDRÁULICA RETANGULAR EM ALVENARIA COM TIJOLOS CERÂMICOS MACIÇOS, DIMENSÕES INTERNAS: 0,8X0,8X0,6 M PARA REDE DRENAGEM. AF\_12/2020

*Victor Araujo de Almeida*  
Victor Araujo de Almeida  
Engenheiro Civil  
CREA 052154022-4

*Tony R. X. Andrade*  
Tony R. X. Andrade  
Engenheiro Civil  
CREA-BA: 052.069.877.8

CAMILLA  
RIBEIRO CRUZ  
BARRETO COSTA  
FERREIRA:045314  
07504

Autorizada por  
digital por CAMILLA  
RIBEIRO CRUZ BARRETO  
COSTA  
FERREIRA:04531407504  
Dados: 2026.04.28  
16:23:57 -03'00'





**GLOBAL  
CONSTRUÇÕES**

# RELATÓRIO FOTOGRÁFICO

CONCORRÊNCIA ELETTRONICA 007/2025	ORDEM DE SERVIÇO: 055/2025	CONTRATANTE: Prefeitura Municipal de Santaluz-Ba CNPJ/MF nº 13.807.870/0001-19	OBJETO: CONSTRUÇÃO DO CENTRO D ATENDIMENTO MULTIDISCIPLINAR ESPECIALIZADO LUZENSE. DO MUNICÍPIO DE SANTALUZ- BAHIA
CONTRATO: 1066/2025	PERÍODO DO BM: 01/04/2026 – 24/04/2026	CONTRATADA: GLOBAL CNPJ/MF nº 23.694.541/0001-62	
BOLETIM DE MEDIÇÃO: BM-10			

9



**DESCRIÇÃO**

COMPACTAÇÃO MECÂNICA DE SOLO PARA EXECUÇÃO DE RADIER, PISO DE CONCRETO OU LAJE SOBRE SOLO. COM COMPACTADOR DE SOLOS APERCUSSÃO. AF\_09/2021

10



**DESCRIÇÃO**

EXECUÇÃO DE PASSEIO (CALÇADA) COM CONCRETO MOLDADO IN LOCO, FEITO EM OBRA, ACABAMENTO ESTAMPADO, ESPESSURA 8 CM, ARMADO. AF\_08/2022

11



TUBO DE PVC PARA REDE COLETOIRA DE ESGOTO DE PAREDE MACIÇA, DN 100 MM, JUNTA ELÁSTICA - FORNECIMENTO E ASSENTAMENTO. AF\_01/2021

12



TUBO PVC, SÉRIE R, ÁGUA PLUVIAL, DN 50 MM, FORNECIDO E INSTALADO EM RAMAL DE ENCAMINHAMENTO. AF\_06/2022

*Victor Afaijo de Almeida*  
Victor Afaijo de Almeida  
Engenheiro Civil  
CREA 052154022-4

*Tony F. Andrade*  
Tony F. Andrade  
Engenheiro Civil  
CREA-BA: 052.019.377.8

CAMILLA  
RIBEIRO CRUZ  
BARRETO  
COSTA  
FERREIRA:04531  
407504

Assinado de forma digital por CAMILLA RIBEIRO CRUZ BARRETO COSTA FERREIRA:04531407504  
Dados: 2026.04.28 16:24:13 -03'00'





**GLOBAL  
CONSTRUÇÕES**

# RELATÓRIO FOTOGRÁFICO

CONCORRÊNCIA ELETRÔNICA 007/2025	ORDEM DE SERVIÇO: 055/2025	CONTRATANTE: Prefeitura Municipal de Santaluz-Ba CNPJ/MF nº 13.807.870/0001-19	OBJETO: CONSTRUÇÃO DO CENTRO D ATENDIMENTO MULTIDISCIPLINAR ESPECIALIZADO LUZENSE. DO MUNICÍPIO DE SANTALUZ- BAHIA
CONTRATO: 1066/2025	PERÍODO DO BM: 01/04/2026 – 24/04/2026	CONTRATADA: GLOBAL CNPJ/MF nº 23.694.541/0001-62	
BOLETIM DE MEDIÇÃO: BM-10			

13



### DESCRIÇÃO

VERGAS 10X10 CM, PREMOLDADAS C/ CONCRETO FCK=15 MPA (PREPARO MECANICO), ACO CA-50 COM FORMAS TABUA DE PINHO 3A

14



### DESCRIÇÃO

ESCAVACAO CARGA TRANSP. 1-CAT 601 A 800M

*Victor Araujo de Almeida*  
Victor Araujo de Almeida  
Engenheiro Civil  
CREA 052154022-4

*Tony Andrade*  
Tony Andrade  
Engenheiro Civil  
CREA-BA: 052154077-8

CAMILLA RIBEIRO Assinado de forma  
CRUZ BARRETO digital por CAMILLA  
RIBEIRO CRUZ BARRETO  
COSTA COSTA  
FERREIRA:04531407504  
07504 Dados: 2026.04.28 16:24:03'00'

